

正本

檔 號：
保存年限：

收文 2022118 號
11 年 7 月 4 日 時分

衛生福利部中央健康保險署 函

105



1035

臺北市松山區東昌里南京東路4段75號7樓

地址：(臺北業務組)臺北市中山北路一段7號

聯絡人：張小姐

聯絡電話：(02)21006179

傳真：02-25317164

電子郵件：TB_B2@nhi.gov.tw

受文者：中華民國船長公會(220000028)

發文日期：中華民國111年6月27日

發文字號：健保北字第1118207434號

速別：普通件

密等及解密條件或保密期限：

附件：稿附件1-令及分級表、稿附件2-保險費負擔金額表(四)-職業工會會員適用(111.7.1生效)

主旨：衛生福利部公告修訂「全民健康保險投保金額分級表」由46級調整為51級，及投保金額上限調整為219,500元，並自111年7月1日起實施，請貴單位配合辦理投保金額申報調整事宜，請查照。

說明：

- 一、依衛生福利部111年5月13日衛部保字第1110118301號令(附件1)辦理。
- 二、全民健康保險法第20條規定，受僱者以其薪資所得為投保金額，自營作業者以其執行業務所得為投保金額。投保金額由被保險人依投保金額分級表所訂數額自行申報，並由保險人查核，如申報不實，保險人得逕予調整。
- 三、請貴單位協助輔導及轉知所屬會員之薪資所得(受僱者)或執行業務所得(自營作業者)如達到182,000元以上者，請對照全民健康保險投保金額分級表，申報其投保金額適用等級，並填具「全民健康保險投保金額調整申報表」，向轄區分區業務組辦理投保金額申報調整事宜。
- 四、貴單位於投保金額分級表公告生效當月(111年7月)申報被保險人投保金額超過182,000元者，自投保金額分級表

公告實施之當月（111年7月）生效。

五、隨函檢附「全民健康保險保險費負擔金額表（四）」一份（附件2），請參考。

正本：中華民國船長公會(220000028)

副本：

署長李伯璋

衛生福利部 令

發文日期：中華民國111年5月13日
發文字號：衛部保字第1110118301號
附件：「全民健康保險投保金額分級表」修正規定
1份

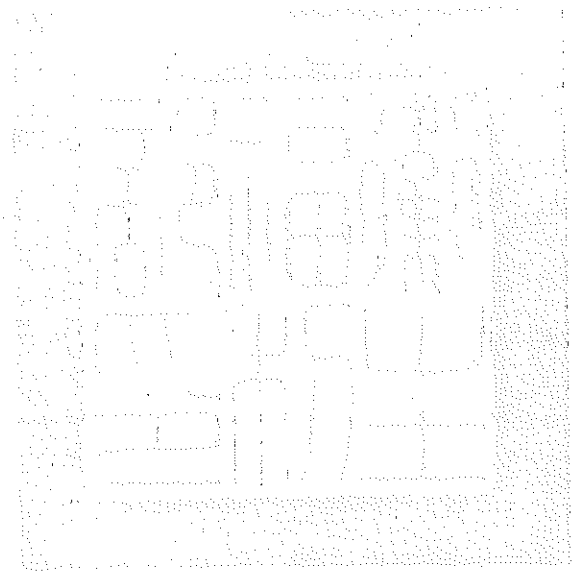

修正「全民健康保險投保金額分級表」，並自中華民國一百十一年
七月一日生效。

附修正「全民健康保險投保金額分級表」

部長陳時中

全民健康保險投保金額分級表

組別 級距	投保 等級	月投保金額 (元)	實際薪資月額 (元)	組別 級距	投保 等級	月投保金額 (元)	實際薪資月額 (元)
第一組 級距 1200 元	1	25,250	25,250 以下	第七組 級距 4500 元	29	92,100	87,601-92,100
	2	26,400	25,251-26,400		30	96,600	92,101-96,600
	3	27,600	26,401-27,600		31	101,100	96,601-101,100
	4	28,800	27,601-28,800		32	105,600	101,101-105,600
第二組 級距 1500 元	5	30,300	28,801-30,300		33	110,100	105,601-110,100
	6	31,800	30,301-31,800	第八組 級距 5400 元	34	115,500	110,101-115,500
	7	33,300	31,801-33,300		35	120,900	115,501-120,900
	8	34,800	33,301-34,800		36	126,300	120,901-126,300
	9	36,300	34,801-36,300		37	131,700	126,301-131,700
第三組 級距 1900 元	10	38,200	36,301-38,200		38	137,100	131,701-137,100
	11	40,100	38,201-40,100		39	142,500	137,101-142,500
	12	42,000	40,101-42,000		40	147,900	142,501-147,900
	13	43,900	42,001-43,900	41	150,000	147,901-150,000	
	14	45,800	43,901-45,800	第九組 級距 6400 元	42	156,400	150,001-156,400
第四組 級距 2400 元	15	48,200	45,801-48,200		43	162,800	156,401-162,800
	16	50,600	48,201-50,600		44	169,200	162,801-169,200
	17	53,000	50,601-53,000		45	175,600	169,201-175,600
	18	55,400	53,001-55,400		46	182,000	175,601-182,000
	19	57,800	55,401-57,800	第十組 級距 7500 元	47	189,500	182,001-189,500
第五組 級距 3000 元	20	60,800	57,801-60,800		48	197,000	189,501-197,000
	21	63,800	60,801-63,800		49	204,500	197,001-204,500
	22	66,800	63,801-66,800		50	212,000	204,501-212,000
	23	69,800	66,801-69,800		51	219,500	212,001 以上
	24	72,800	69,801-72,800				
第六組 級距 3700 元	25	76,500	72,801-76,500				
	26	80,200	76,501-80,200				
	27	83,900	80,201-83,900				
	28	87,600	83,901-87,600				

全民健康保險保險費負擔金額表(四)

(職業工會會員適用)

單位：新台幣

投保金額等級	月投保金額	被保險人及眷屬負擔額 (負擔比率60%)			
		本人	本人+ 1.眷屬	本人+ 2.眷屬	本人+ 3.眷屬
1	25,250	783	1566	2349	3132
2	26,400	819	1638	2457	3276
3	27,600	856	1712	2568	3424
4	28,800	893	1786	2679	3572
5	30,300	940	1880	2820	3760
6	31,800	986	1972	2958	3944
7	33,300	1033	2066	3099	4132
8	34,800	1079	2158	3237	4316
9	36,300	1126	2252	3378	4504
10	38,200	1185	2370	3555	4740
11	40,100	1244	2488	3732	4976
12	42,000	1303	2606	3909	5212
13	43,900	1362	2724	4086	5448
14	45,800	1421	2842	4263	5684
15	48,200	1495	2990	4485	5980
16	50,600	1570	3140	4710	6280
17	53,000	1644	3288	4932	6576
18	55,400	1719	3438	5157	6876
19	57,800	1793	3586	5379	7172
20	60,800	1886	3772	5658	7544
21	63,800	1979	3958	5937	7916
22	66,800	2072	4144	6216	8288
23	69,800	2165	4330	6495	8660
24	72,800	2258	4516	6774	9032
25	76,500	2373	4746	7119	9492
26	80,200	2488	4976	7461	9952
27	83,900	2603	5206	7809	10412
28	87,600	2717	5434	8151	10868
29	92,100	2857	5714	8571	11428
30	96,600	2997	5994	8991	11988
31	101,100	3136	6272	9408	12544
32	105,600	3276	6552	9828	13104
33	110,100	3415	6830	10245	13660
34	115,500	3583	7166	10749	14332
35	120,900	3750	7500	11250	15000
36	126,300	3918	7836	11754	15672
37	131,700	4085	8170	12255	16340
38	137,100	4253	8506	12759	17012
39	142,500	4420	8840	13260	17680
40	147,900	4588	9176	13764	18352
41	150,000	4653	9306	13959	18612
42	156,400	4852	9704	14556	19408
43	162,800	5050	10100	15150	20200
44	169,200	5249	10498	15747	20996
45	175,600	5447	10894	16341	21788
46	182,000	5646	11292	16938	22584
47	189,500	5878	11756	17634	23512
48	197,000	6111	12222	18333	24444
49	204,500	6344	12688	19032	25376
50	212,000	6576	13152	19728	26304
51	219,500	6809	13618	20427	27236

中央信託局保險費表

113年7月1日起實施

- 1. 自110年7月1日起，投保金額最高，級距即為219,500元。
- 2. 自110年7月1日起，保險費最高，級距即為27,250元。
- 3. 自110年7月1日起，保險費率調整為5.17%。
- 4. 自110年7月1日起，被保險人及眷屬負擔額由原中央信託局負擔60%。

